

SISTEMA DE MONITOREO Y EVALUACIÓN

Instrucciones para actualizar la versión del Software

Por favor siga atentamente las siguientes instrucciones para llevar a cabo la actualización del Software del Sistema de Monitoreo y Evaluación del Proyecto Fondo Mundial – Colombia.

El no seguir adecuadamente las indicaciones de este documento podría acarrear graves problemas con sus datos o la información guardada en el programa. Lea con atención y, ante cualquier duda, inquietud o comentario, por favor diríjase al soporte técnico de la Gerencia del Proyecto.

1. Inicialmente, es necesario salvaguardar los datos que usted posee hasta ahora en la base de datos. Para ello, es imprescindible realizar una copia de seguridad: por favor abra la versión del software que tenga instalada actualmente en su equipo y seleccione la opción “Copia de Seguridad” del menú Archivo.



2. Ingrese un nombre para el archivo de copia de seguridad (o bien, puede dejar el mismo nombre generado por el sistema). Se recomienda guardar este archivo en una carpeta común para dar fácil acceso más adelante, y de tal forma que no se confunda con otros archivos previos.
3. Después de generar la copia de seguridad, por favor cierre el programa y seleccione en el menú Inicio el Panel de Control. Una vez abierto este último, seleccione la opción “Agregar o quitar programas”.



- Usted encontrará toda la lista de programas que actualmente están instalados en su equipo. Busque cuidadosamente el software del Proyecto, el cual debe estar titulado como “PFM-Colombia”. Selecciónelo y haga clic en el botón “Quitar”. Cerciórese de que haya guardado la copia de seguridad correctamente.

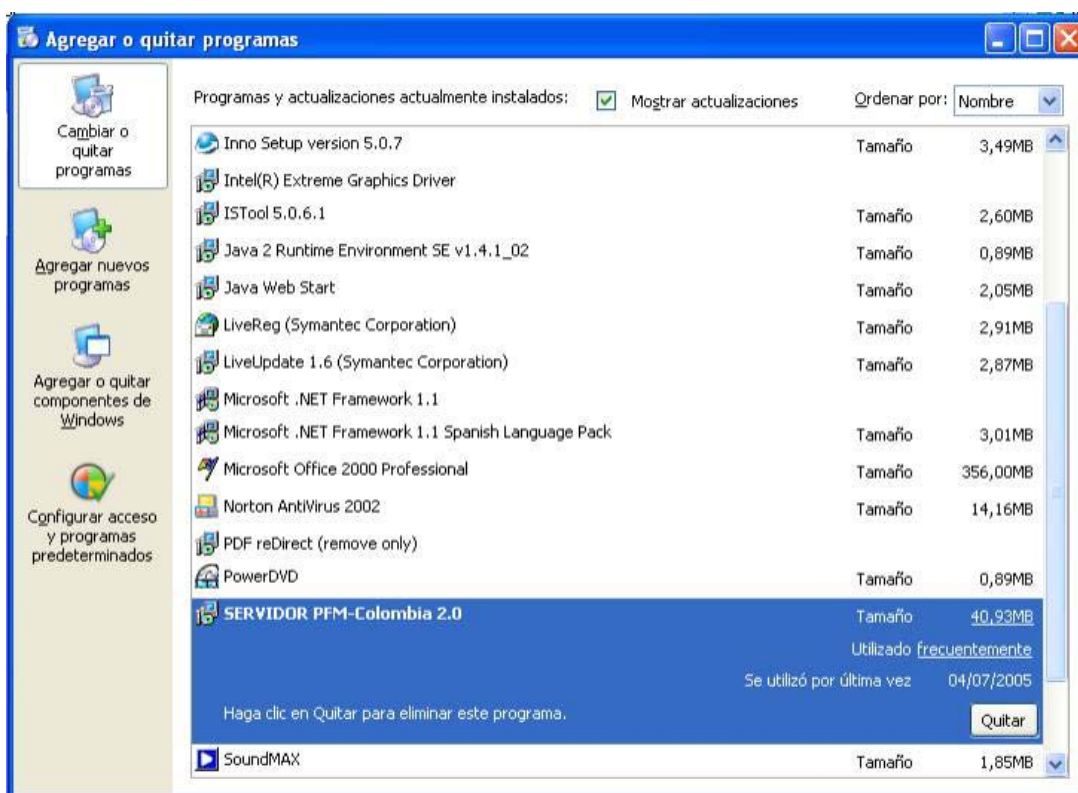

- Al dar clic en este botón, Windows preguntará si está seguro de eliminar el software, para lo cual debe responder “Sí”.
- Luego, puede descargar a una ubicación común del disco duro (por ejemplo, Mis Documentos) el archivo adjunto a este mensaje de correo electrónico, llamado “InstalarCliente.EXE”. Se recomienda descargarlo al disco duro y no ejecutarlo directamente desde Internet o desde el buzón de correo.

7. Una vez esté descargado el archivo, puede hacer doble clic sobre él para ejecutar la instalación nueva. NO puede hacer la actualización si no es desinstalada la versión anterior.
8. Al ejecutar este archivo, aparece un asistente de instalación. Sólo basta con dar clic en el botón “Siguiente” cuando sea necesario. Es importante que NO se cambie la configuración por defecto de la instalación, es decir, las opciones que aparecen marcadas en el asistente (tal y como se instruyó en el taller de Bogotá).
9. Después de este proceso, usted encontrará el acceso directo al programa desde el menú Inicio. Para culminar la actualización, ingrese al programa como lo hace normalmente y seleccione la opción “Restaurar copia de seguridad” del menú Archivo para recuperar los datos almacenados en la versión anterior del software.
10. Seleccione el archivo que guardó antes de la desinstalación y espere mientras se restaura la base de datos.

De esta manera, usted podrá empezar a trabajar con la **versión definitiva** del Sistema de Monitoreo y Evaluación. Es importante aclarar, que esta versión puede estar sujeta a actualizaciones o cambios de función periódicamente.

OSCAR DAVID DÍAZ SOTELO